西武観光バス軽井沢営業所 路線バス時刻表 2025年 4月 1日改正（2025年 7月 5日 塩沢湖線改正）

西武観光バス

草津温泉／万座バスターミナル → 万座鹿沢口駅 → 鬼押出し園 → 星野温泉トンボの湯 → 湯川 → 中軽井沢駅 → 旧軽井沢 → 軽井沢駅

お問い合わせ INQUIRY
西武観光バス軽井沢営業所
SEIBU KANKO BUS Karuizawa office
営業時間 8:30～17:30
TEL 0267－45－5045

in Japanese only 僅提供日語服務

平日（月～金）Weekday

PASMO Suica タッチ決済 ご利用いただけます

主な停留所 Bus Stop ＼ 系統 Route symbol		SK	KK	SK	H	S	H	M	H	H	S	O	M	H	H	M
草津温泉	Kusatsu onsen					8:35					12:45					
仙之入	Sennoiri					8:47					12:57					
殺生河原	Sesshogawara					‖					‖					
白根火山	Shirane kazan					‖					‖					
万座プリンスホテル	Manza Prince Hotel					‖					‖					
万座バスターミナル	Manza Bus Terminal		※黒橋経由 星野温泉トンボの湯は通りません			‖		9:55			‖		14:30			16:40
嬬恋牧場 愛妻の鐘	Tsumagoi bokujo Aisai no kane					‖		10:08			‖		14:43			16:53
嬬恋プリンスホテル前	Tsumagoi Prince Hotel-mae					‖		10:18			‖		14:53			17:03
万座・鹿沢口駅	Manza･Kazawaguchi Sta.					9:04		10:39			13:14		15:14			17:24
鎌原観音堂前	Kanbara kannondo-mae					9:06		10:41			13:16		15:16			17:26
プリンスランド	Prince Land					9:14		10:49			13:24		15:24			17:34
すずらん坂	Suzuranzaka					9:15		10:50			13:25		15:25			17:35
鬼押出し園	Onioshidashien					9:20		10:55			13:30	14:30	15:30			17:40
浅間山キャンプ場	Asamayama Camp-jo					9:24		10:59			13:34	14:34	15:34			17:44
峰の茶屋	Mine no chaya					9:29		11:04			13:39	14:39	15:39			17:49
西武軽井沢営業所	Seibu Karuizawa eigyosho	6:52	7:05	8:10		9:41		11:16			13:51	14:51	15:51			18:01
塩壷上	Shiotsubo-kami	6:53	‖	‖		‖		‖			‖	‖	‖			‖
軽井沢千ヶ滝温泉	Karuizawa Sengataki onsen	‖	‖	8:11		9:42		11:17			13:52	14:52	15:52			18:02
星野温泉トンボの湯	Hoshino onsen Tonbo-no-yu	6:54	‖	8:15	9:10	9:50	10:20	11:25	12:25	13:15	14:00	15:00	16:00	16:45	17:45	18:10
湯川	Yukawa	6:55	‖	8:15	9:10	9:50	10:20	11:25	12:25	13:15	14:00	15:00	16:00	16:45	17:45	18:10
中軽井沢駅（北口②番）	Naka-Karuizawa Sta.	6:58	7:20	8:22	9:17	9:57	10:27	11:32	12:32	13:22	14:07	15:07	16:07	16:52	17:52	18:17
六本辻・雲場池	Roppontsuji･Kumobaike	7:05	7:27	8:28	9:23	10:03	10:33	11:38	12:38	13:28	14:13	15:13	16:13	16:58	17:58	18:23
旧軽井沢	Kyu-Karuizawa	7:06	7:28	8:30	9:25	10:05	10:35	11:40	12:40	13:30	14:15	15:15	16:15	17:00	18:00	18:25
軽井沢駅	Karuizawa Sta.	7:14	7:36	8:35	9:30	10:10	10:40	11:45	12:45	13:35	14:20	15:20	16:20	17:05	18:05	18:30

土曜・日祝日 Saturdays,Holiday

PASMO Suica タッチ決済 ご利用いただけます

主な停留所 ＼ 系統	SK	SK	S	H	H	M	H	H	H	H	O	M	H	O	H	M
草津温泉			8:35													
仙之入			8:47													
殺生河原			‖													
白根火山			‖													
万座プリンスホテル			‖													
万座バスターミナル			‖			9:55						14:25				16:40
嬬恋牧場 愛妻の鐘			‖			10:08						14:38				16:53
嬬恋プリンスホテル前			‖			10:18						14:48				17:03
万座・鹿沢口駅			9:04			10:39						15:09				17:24
鎌原観音堂前			9:06			10:41						15:11				17:26
プリンスランド			9:14			10:49						15:19				17:34
すずらん坂			9:15			10:50						15:20				17:35
鬼押出し園			9:20			10:55					14:20	15:25		16:35		17:40
浅間山キャンプ場			9:24			10:59					14:24	15:29		16:39		17:44
峰の茶屋			9:29			11:04					14:29	15:34		16:44		17:49
西武軽井沢営業所	8:10	8:55	9:41			11:16					14:41	15:46		16:56		18:01
塩壷上	‖	‖	‖			‖					‖	‖		‖		‖
軽井沢千ヶ滝温泉	8:11	8:56	9:42			11:17					14:42	15:47		16:57		18:02
星野温泉トンボの湯	8:15	9:00	9:50	10:10	10:35	11:25	11:50	12:30	13:15	14:10	14:50	15:55	16:35	17:05	17:45	18:10
湯川	8:15	9:00	9:50	10:10	10:35	11:25	11:50	12:30	13:15	14:10	14:50	15:55	16:35	17:05	17:45	18:10
中軽井沢駅（北口②番）	8:22	9:07	9:57	10:17	10:42	11:32	11:57	12:37	13:22	14:17	14:57	16:02	16:42	17:12	17:52	18:17
六本辻・雲場池	8:28	9:13	10:03	10:23	10:48	11:38	12:03	12:43	13:28	14:23	15:03	16:08	16:48	17:18	17:58	18:23
旧軽井沢	8:30	9:15	10:05	10:25	10:50	11:40	12:05	12:45	13:30	14:25	15:05	16:10	16:50	17:20	18:00	18:25
軽井沢駅	8:35	9:20	10:10	10:30	10:55	11:45	12:10	12:50	13:35	14:30	15:10	16:15	16:55	17:25	18:05	18:30

L 急行 塩沢湖線 軽井沢駅～塩沢湖～風越公園 （2025年 7月 5日改正～7月18日）

軽井沢駅→塩沢湖→風越公園（平日・土日祝）

軽井沢駅（北口④番）	9:55	11:05	14:35	15:45	16:55	18:05
黒柳徹子ミュージアム	10:07	11:17	14:47	15:57	‖	‖
軽井沢千住博美術館	‖	‖	‖	‖	‖	‖
塩沢	10:09	11:19	14:49	15:59	17:07	18:17
東急ハーヴェストクラブ軽井沢＆VIALA	10:11	11:21	14:51	16:01	17:09	18:19
塩沢湖	10:12	11:22	14:52	16:02	17:10	18:20
軽井沢絵本の森美術館 エルツおもちゃ博物館	10:13	11:23	14:53	16:03	17:11	18:21
風越公園	10:18	11:28	14:58	16:08	17:16	18:26

※黒柳徹子ミュージアム休館日は「黒柳徹子ミュージアム」バス停を通過します。

風越公園→塩沢湖→軽井沢駅（平日・土日祝）

風越公園	10:27	11:37	15:07	16:17	17:27
軽井沢絵本の森美術館 エルツおもちゃ博物館	10:28	11:38	15:08	16:18	17:28
塩沢湖	10:29	11:39	15:09	16:19	17:29
東急ハーヴェストクラブ軽井沢＆VIALA	10:30	11:40	15:10	16:20	17:30
塩沢	10:31	11:41	15:11	16:21	17:31
軽井沢千住博美術館	‖	‖	‖	‖	‖
黒柳徹子ミュージアム	10:34	11:44	15:14	16:24	17:34
軽井沢駅	10:50	12:00	15:30	16:40	17:50

※黒柳徹子ミュージアム休館日は「黒柳徹子ミュージアム」バス停を通過します。

路線図

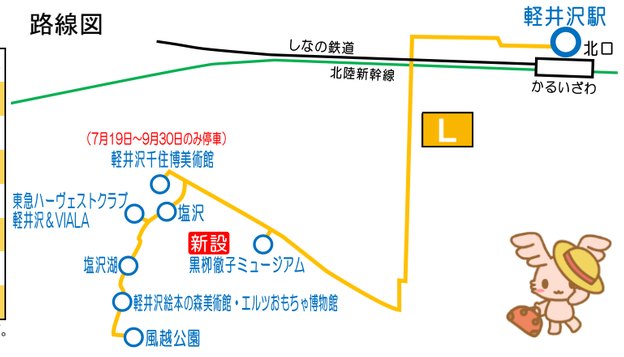

PASMO Suica タッチ決済 ご利用いただけます

運賃（おとな：円）

7月18日までの時刻

	軽井沢駅	黒柳徹子ミュージアム	軽井沢千住博美術館	塩沢	東急ハーヴェストクラブ軽井沢＆VIALA	塩沢湖	軽井沢絵本の森美術館 エルツおもちゃ博物館	風越公園
軽井沢駅		360	410	410	410	420	420	450
黒柳徹子ミュージアム	130		130	130	130	150	160	210
軽井沢千住博美術館	130	130		130	130	140	140	200
塩沢	130	130	130		130	130	130	130
東急ハーヴェストクラブ軽井沢＆VIALA	130	130	130	130		130	130	130
塩沢湖	130	130	130	130	130		130	130
軽井沢絵本の森美術館 エルツおもちゃ博物館	130	130	130	130	130	130		130
風越公園	450	210	200	130	130	130	130	

路線バスのご利用方法 HOW TO USE THE BUS (SEIBU KANKO BUS Karuizawa area)

PASMO Suica タッチ決済 ご利用いただけます

乗るとき（後扉から） ◆Use the back door when you get on the bus.

現金でご利用の方は
乗車口で整理券をお取りください。
If you pay the fare in cash,
take a boarding ticket.

PASMO・Suicaなどの
交通系ICカードをご利用の方は
乗車口のカードリーダーに
ICカードをタッチしてください。
If you pay the fare with IC card[*],
tap your card on the reader.
[*]PASMO, Suica, etc.

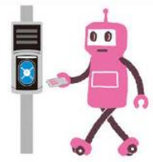

車内では ◆ While on the bus

車内転倒事故防止のため、
バスが動いている間は席を
立たないでください。
お立ちの方は、手すり等から
手を離さないでください。

For your safety, don't leave your seat
while the bus is moving.
If you are standing, please hold onto
a handrail or a hand strap.

車内前方の画面に、次の停留所名や
その停留所までの運賃が表示されます。
The next stop name and the fare are
shown on the front display.

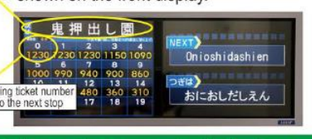

降りるバス停の放送が流れたら、
降車ボタンを押してください。
お忘れ物のないよう、ご準備を
お願い致します。

Push the button for next stop.
Please make sure that you
have all your belongings
with you when you leave
the bus.

降りるとき（前扉より） ◆Use the front door when you get off the bus.

現金でご利用の方は、運賃表示器をご確認の上、整理券と
一緒に、ちょうどの金額を運賃箱へお支払いください。
なお、千円札以外の紙幣はご利用できません。
（おつりは出ませんので、あらかじめ両替をお済ませください。）
You can get to know the fare by checking the display
and your boarding ticket.
Put your fare and boarding ticket in the farebox.
Note that you can't use bills other than ￥1,000
on the bus.
*We don't have any change. So, in advance, please use the machine
located next to the driver to pay your fare with the exact amount.

運賃箱のカードリーダーにICカードをタッチしてください。
"ピピッ"という音が鳴り、液晶画面に引き去った
運賃とカード内残額が表示されます。
※カード読取り時に"ピー"という音が鳴った場合は、
もう一度タッチして下さい。（読取不良です。）
Tap your IC card on the reader, and the fare is
automatically deducted from the card with two
short beeps.
*A long beep sound means a read error occurred.
In that case, please tap your card again.

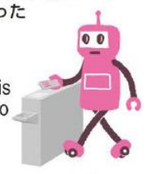

※PASMOは株式会社パスモの登録商標です。Suicaは東日本旅客鉄道株式会社の登録商標です。
ロボットは PASMO のキャラクターです。

軽井沢駅→中軽井沢駅→万座バスターミナル／草津温泉方面 時刻表は裏面をご覧ください。