Information from SEIBU BUS

12月1日 軽井沢営業所管内 ダイヤ改正（冬ダイヤ）について

日頃より、西武観光バスをご利用くださいましてありがとうございます。

2025年12月1日(月)、軽井沢営業所管内 **軽井沢駅～星野温泉トンボの湯～万座／草津**方面系統において**ダイヤ改正**を行います。ご確認の上、ご利用くださいますようお願い申し上げます。

時刻は11月下旬～、西武バスホームページ「軽井沢･草津エリア」ページや停留所掲示の時刻表をご確認ください。

系統番号	運行系統				改正内容
M	軽井沢駅	～ 旧軽井沢・星野温泉トンボの湯・万座鹿沢口駅	～ 万座バスターミナル		運行回数・時刻変更（冬ダイヤ）
	すずらん坂	～ 万座鹿沢口駅	～ 万座バスターミナル		
S	軽井沢駅	～ 旧軽井沢・鬼押出し園・万座鹿沢口駅・仙之入	～ 草津温泉		
	すずらん坂	～ 万座鹿沢口駅・仙之入	～ 草津温泉		
O	軽井沢駅	～ 旧軽井沢・星野温泉トンボの湯	～ 鬼押出し園		
SK	軽井沢駅	～ 旧軽井沢・星野温泉トンボの湯	～ 西武軽井沢営業所		
H	軽井沢駅	～ 旧軽井沢	～ 星野温泉トンボの湯		

※SK 塩壺上経由、KK 黒橋線、N 南軽井沢線、T 町内循環（東･南廻り線）は時刻変更ございません。

※M 軽井沢駅～万座鹿沢口駅～万座バスターミナル～白根火山～殺生河原～草津温泉線は引き続き**運休**いたします。

万座バスターミナル～白根火山～殺生河原～草津温泉間の運行はございませんのでご注意ください。

お問い合わせ先　西武観光バス株式会社　軽井沢営業所　TEL ０２６７-４５-５０４５

西武観光バス

西武観光バス　軽井沢　検索

西武観光バス軽井沢営業所 路線バス時刻表 2025年冬ダイヤ／2025Winter timetable（12月 1日～来春予定）

西武観光バス

軽井沢駅（北口①番） → 旧軽井沢 → 中軽井沢駅 → 湯川 → 星野温泉トンボの湯 → 鬼押出し園 → 万座鹿沢口駅 → 万座バスターミナル／草津温泉

お問い合わせ INQUIRY　西武観光バス軽井沢営業所 SEIBU KANKO BUS Karuizawa office　TEL 0267-45-5045　営業時間 8:30～17:30

in Japanese only 僅提供日語服務

軽井沢駅～星野温泉トンボの湯・鬼押出し園・万座・草津温泉方面 運行系統図

※主要停留所のみ掲載 Only major bus stops are listed.

- M 軽井沢駅 Karuizawa Sta. ～ 万座バスターミナル Manza Bus Terminal
- S 軽井沢駅 Karuizawa Sta. ～ 仙之入 Sennoiri ～ 草津温泉 Kusatsu onsen
- O 軽井沢駅 Karuizawa Sta. ～ 鬼押出し園 Onioshidashien
- SK 軽井沢駅 Karuizawa Sta. ～ 西武軽井沢営業所 Seibu Karuizawa eigyosho
- SK 軽井沢駅 Karuizawa Sta. ～ 塩壺上 Shiotsubo-kami ～ 西武軽井沢営業所 Seibu Karuizawa eigyosho
- H 軽井沢駅 Karuizawa Sta. ～ 星野温泉トンボの湯 Hoshino onsen Tonbo-no-yu
- KK 軽井沢駅 Karuizawa Sta. ～ 黒橋 Kurohashi ～ 西武軽井沢営業所 Seibu Karuizawa eigyosho

Fare from Karuizawa Sta. 軽井沢駅からの運賃

軽井沢駅 Karuizawa Sta.	旧軽井沢 Kyu-Karuizawa	六本辻・雲場池 Roppontsuji・Kumobaike	中軽井沢駅 Naka-Karuizawa Sta.	湯川 Yukawa	星野温泉トンボの湯 Hoshino onsen Tonbo-no-yu	軽井沢千ヶ滝温泉 Karuizawa Sengataki onsen	西武軽井沢営業所 Seibu Karuizawa eigyosho	峰の茶屋 Mine no cyaya	鬼押出し園 Onioshidashien	プリンスランド Prince Land	鎌原観音堂前 Kanbara kannondo-mae	万座鹿沢口駅 Manza-Kazawaguchi Sta.	万座バスターミナル Manza Bus Terminal	万座プリンスホテル Manza Prince Hotel	白根火山 Shirane kazan	殺生河原 Sesshogawara	草津温泉 Kusatsu onsen
	150円	220円	350円	450円	500円	550円	600円	880円	1,300円	1,430円	1,750円	1,870円	2,190円	2,490円	2,950円		
													嬬恋プリンスホテル前 Tsumagoi Prince Hotel-mae	嬬恋牧場 愛妻の鐘 Tsumagoi bokujo Aisai no kane			
													仙之入 Sennoiri		谷所 Yatoko	運動茶屋 Undo cyaya	2,240円

M S O SK SK H KK

塩壺上経由

黒橋経由（星野温泉トンボの湯は通りません）

万座バスターミナル～草津温泉間は現在運休中 The bus is between Manza Bus Terminal and Kusatsu onsen suspended.

この時刻表では「主な停留所」の時刻のみ掲載しています。This timetable only lists times for main bus stops.
途中停留所の時刻表は、西武バスホームページ「軽井沢地区時刻表」五十音検索でお調べください。

N 南軽井沢線（平日運行）

		N
外回り	軽井沢駅	7:19
	南軽井沢	7:24
	ニュータウン入口	7:30
	軽井沢発地市庭	7:36
	風越公園	7:44
	鳥井原西	7:48
	中軽井沢駅	7:56
	高校前	8:01
	軽井沢駅	8:06

		N	N
内回り	軽井沢駅		16:20
	高校前		16:22
	中軽井沢駅	15:10	16:31
	鳥井原西	15:15	16:36
	軽井沢発地市庭	15:18	16:39
	風越公園	15:24	16:45
	ニュータウン入口	15:36	16:57
	南軽井沢	15:39	17:00
	軽井沢駅	15:47	17:08

平日（月～金）Weekday

PASMO Suica タッチ決済 ご利用いただけます

系統 Route symbol / 主な停留所Main bus stops	M	H	H	H	H	H	M	H	H	H	H	KK	H	KK	H	H	H	SK
軽井沢駅（北口①番） Karuizawa Sta.		8:30	9:05	9:55	10:30	11:20	11:50	12:10	12:25	13:35	14:20		15:45		16:55	17:15	17:35	18:45
旧軽井沢 Kyu-Karuizawa		8:32	9:07	9:57	10:32	11:22	11:52	12:12	12:27	13:37	14:22		15:47		16:57	17:17	17:37	18:47
六本辻・雲場池 Roppontsuji・Kumobaike		8:34	9:09	9:59	10:34	11:24	11:54	12:14	12:29	13:39	14:24		15:49		16:59	17:19	17:39	18:49
中軽井沢駅（北口②番） Naka-Karuizawa Sta.		8:44	9:19	10:09	10:44	11:34	12:04	12:24	12:39	13:49	14:34	15:45	15:59	16:30	17:09	17:29	17:49	18:59
湯川 Yukawa		8:46	9:21	10:11	10:46	11:36	12:06	12:26	12:41	13:51	14:36	‖	16:01	‖	17:11	17:31	17:51	19:01
星野温泉トンボの湯 Hoshino onsen Tonbo-no-yu		8:49	9:24	10:14	10:49	11:39	12:09	12:29	12:44	13:54	14:39	‖	16:04	‖	17:14	17:34	17:54	19:04
軽井沢千ヶ滝温泉 Karuizawa Sengataki onsen							12:10					‖		‖				19:05
塩壺上 Shiotsubo-kami							‖					‖		‖				‖
西武軽井沢営業所 Seibu Karuizawa eigyosho							12:12					16:03		16:48				19:07
峰の茶屋 Mine no chaya							12:24					※黒橋経由 星野温泉トンボの湯は通りません		※黒橋経由 星野温泉トンボの湯は通りません				
浅間山キャンプ場 Asamayama Camp-jo							12:29											
鬼押出し園 Onioshidashien							12:35											
すずらん坂 Suzuranzaka	7:22						12:38											
プリンスランド Prince Land	7:25						12:41											
鎌原観音堂前 Kanbara kannondo-mae	7:30						12:46											
万座・鹿沢口駅 Manza・Kazawaguchi Sta.	7:42						12:58											
嬬恋プリンスホテル前 Tsumagoi Prince Hotel-mae	7:53						13:09											
嬬恋牧場 愛妻の鐘 Tsumagoi bokujo Aisai no kane	8:03						13:19											
万座バスターミナル Manza Bus Terminal	8:25						13:37											
万座プリンスホテル Manza Prince Hotel																		
白根火山 Shirane kazan	冬ダイヤ期間、草津温泉への運行はありません																	
殺生河原 Sesshogawara																		
仙之入 Sennoiri																		
草津温泉 Kusatsu onsen																		

土曜・日祝日 Saturdays, Sundays, and holidays

PASMO Suica タッチ決済 ご利用いただけます

系統 Route symbol / 主な停留所Main bus stops	M	H	H	H	H	H	H	H	M	H	H	H	H	M	H	H	H	H	H	SK
軽井沢駅（北口①番）		8:25	9:00	9:20	9:50	10:25	10:50	11:30	11:50	12:05	12:25	13:00	13:40	14:05	14:35	15:30	16:10	16:55	17:45	18:45
旧軽井沢		8:27	9:02	9:22	9:52	10:27	10:52	11:32	11:52	12:07	12:27	13:02	13:42	14:07	14:37	15:32	16:12	16:57	17:47	18:47
六本辻・雲場池		8:29	9:04	9:24	9:54	10:29	10:54	11:34	11:54	12:09	12:29	13:04	13:44	14:09	14:39	15:34	16:14	16:59	17:49	18:49
中軽井沢駅（北口②番）		8:39	9:14	9:34	10:04	10:39	11:04	11:44	12:04	12:19	12:39	13:14	13:54	14:19	14:49	15:44	16:24	17:09	17:59	18:59
湯川		8:41	9:16	9:36	10:06	10:41	11:06	11:46	12:06	12:21	12:41	13:16	13:56	14:21	14:51	15:46	16:26	17:11	18:01	19:01
星野温泉トンボの湯		8:44	9:19	9:39	10:09	10:44	11:09	11:49	12:09	12:24	12:44	13:19	13:59	14:24	14:54	15:49	16:29	17:14	18:04	19:04
軽井沢千ヶ滝温泉									12:10					14:25						19:05
塩壺上									‖					‖						‖
西武軽井沢営業所									12:12					14:27						19:07
峰の茶屋									12:24					14:39						
浅間山キャンプ場									12:29					14:44						
鬼押出し園									12:35					14:50						
すずらん坂	7:22								12:38					14:53						
プリンスランド	7:25								12:41					14:56						
鎌原観音堂前	7:30								12:46					15:01						
万座・鹿沢口駅	7:42								12:58					15:13						
嬬恋プリンスホテル前	7:53								13:09					15:24						
嬬恋牧場 愛妻の鐘	8:03								13:19					15:34						
万座バスターミナル	8:25								13:37					15:52						
万座プリンスホテル																				
白根火山		冬ダイヤ期間、草津温泉への運行はありません																		
殺生河原																				
仙之入																				
草津温泉																				

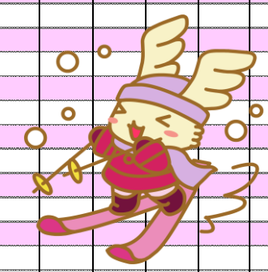

新宿・池袋から軽井沢へ
高速バス毎日運行中！

西武の高速バスは、発車オ～ライネット が 便利でオトク!!
1 QRコードを読み取る! 2 WEB予約 3 WEB決済 4 メール受信

西武バス公式キャラクター
エンジェ

草津温泉／万座バスターミナル→軽井沢駅方面、塩沢湖線　時刻表は裏面をご覧ください

西武観光バス軽井沢営業所 路線バス時刻表 2025年冬ダイヤ／2025Winter timetable（12月 1日～来春予定）

西武観光バス

草津温泉／万座バスターミナル → 万座鹿沢口駅 → 鬼押出し園 → 星野温泉トンボの湯 → 湯川 → 中軽井沢駅 → 旧軽井沢 → 軽井沢駅

お問い合わせ INQUIRY　西武観光バス軽井沢営業所 SEIBU KANKO BUS Karuizawa office　TEL 0267－45－5045　営業時間 8:30～17:30

in Japanese only 僅提供日語服務

平日（月～金） Weekday

PASMO Suica タッチ決済 ご利用いただけます

冬ダイヤ期間、草津温泉からの運行はありません

系統 Route symbol / 主な停留所 Main bus stops	SK	KK	SK	H	H	M	H	H	H	H	H	H	H	M	H	H	H
草津温泉 Kusatsu onsen																	
仙之入 Sennoiri																	
殺生河原 Sesshogawara																	
白根火山 Shirane kazan																	
万座プリンスホテル Manza Prince Hotel																	
万座バスターミナル Manza Bus Terminal		※黒檜経由 星野温泉トンボの湯は通りません				8:50								14:30			
嬬恋牧場 愛妻の鐘 Tsumagoi bokujo Aisai no kane						9:03								14:43			
嬬恋プリンスホテル前 Tsumagoi Prince Hotel-mae						9:13								14:53			
万座・鹿沢口駅 Manza・Kazawaguchi Sta.						9:34								15:14			
鎌原観音堂前 Kanbara kannondo-mae						9:36								15:16			
プリンスランド Prince Land						9:44								15:24			
すずらん坂 Suzuranzaka						9:45								15:25			
鬼押出し園 Onioshidashien						9:50								15:30			
浅間山キャンプ場 Asamayama Camp-jo						9:54								15:34			
峰の茶屋 Mine no chaya						9:59								15:39			
西武軽井沢営業所 Seibu Karuizawa eigyosho	6:52	7:05	8:20			10:11								15:51			
塩壺上 Shiotsubo-kami	6:53	‖	‖			‖								‖			
軽井沢千ヶ滝温泉 Karuizawa Sengataki onsen	‖	‖	8:21			10:12								15:52			
星野温泉トンボの湯 Hoshino onsen Tonbo-no-yu	6:54	‖	8:25	9:10	9:45	10:20	10:35	11:15	12:10	12:55	13:15	14:15	15:00	16:00	16:35	17:35	18:05
湯川 Yukawa	6:55	‖	8:25	9:10	9:45	10:20	10:35	11:15	12:10	12:55	13:15	14:15	15:00	16:00	16:35	17:35	18:05
中軽井沢駅（北口②番） Naka-Karuizawa Sta.	6:58	7:20	8:32	9:17	9:52	10:27	10:42	11:22	12:17	13:02	13:22	14:22	15:07	16:07	16:42	17:42	18:12
六本辻・雲場池 Roppontsuji・Kumobaike	7:05	7:27	8:38	9:23	9:58	10:33	10:48	11:28	12:23	13:08	13:28	14:28	15:13	16:13	16:48	17:48	18:18
旧軽井沢 Kyu-Karuizawa	7:06	7:28	8:40	9:25	10:00	10:35	10:50	11:30	12:25	13:10	13:30	14:30	15:15	16:15	16:50	17:50	18:20
軽井沢駅 Karuizawa Sta.	7:14	7:36	8:45	9:30	10:05	10:40	10:55	11:35	12:30	13:15	13:35	14:35	15:20	16:20	16:55	17:55	18:25

土曜・日祝日 Saturdays, Sundays, and holidays

PASMO Suica タッチ決済 ご利用いただけます

冬ダイヤ期間、草津温泉からの運行はありません

系統 Route symbol / 主な停留所 Main bus stops	SK	SK	SK	H	H	H	M	H	H	H	H	H	H	H	H	H	M	H	H	H	M
草津温泉																					
仙之入																					
殺生河原																					
白根火山																					
万座プリンスホテル																					
万座バスターミナル							8:50										14:30				16:40
嬬恋牧場 愛妻の鐘							9:03										14:43				16:53
嬬恋プリンスホテル前							9:13										14:53				17:03
万座・鹿沢口駅							9:34										15:14				17:24
鎌原観音堂前							9:36										15:16				17:26
プリンスランド							9:44										15:24				17:34
すずらん坂							9:45										15:25				17:35
鬼押出し園							9:50										15:30				17:40
浅間山キャンプ場							9:54										15:34				17:44
峰の茶屋							9:59										15:39				17:49
西武軽井沢営業所	7:40	8:15	8:35				10:11										15:51				18:01
塩壺上	‖	‖	‖				‖										‖				‖
軽井沢千ヶ滝温泉	7:41	8:16	8:36				10:12										15:52				18:02
星野温泉トンボの湯	7:45	8:20	8:40	9:05	9:40	10:00	10:20	10:30	11:10	11:35	12:15	12:45	13:15	13:45	14:25	15:15	16:00	16:25	16:55	17:35	18:10
湯川	7:45	8:20	8:40	9:05	9:40	10:00	10:20	10:30	11:10	11:35	12:15	12:45	13:15	13:45	14:25	15:15	16:00	16:25	16:55	17:35	18:10
中軽井沢駅（北口②番）	7:52	8:27	8:47	9:12	9:47	10:07	10:27	10:37	11:17	11:42	12:22	12:52	13:22	13:52	14:32	15:22	16:07	16:32	17:02	17:42	18:17
六本辻・雲場池	7:58	8:33	8:53	9:18	9:53	10:13	10:33	10:43	11:23	11:48	12:28	12:58	13:28	13:58	14:38	15:28	16:13	16:38	17:08	17:48	18:23
旧軽井沢	8:00	8:35	8:55	9:20	9:55	10:15	10:35	10:45	11:25	11:50	12:30	13:00	13:30	14:00	14:40	15:30	16:15	16:40	17:10	17:50	18:25
軽井沢駅	8:05	8:40	9:00	9:25	10:00	10:20	10:40	10:50	11:30	11:55	12:35	13:05	13:35	14:05	14:45	15:35	16:20	16:45	17:15	17:55	18:30

L 急行 塩沢湖線 軽井沢駅～塩沢湖～風越公園 （2025年10月 1日改正）

軽井沢駅→塩沢湖→風越公園（平日・土日祝）

軽井沢駅（北口④番）	9:55	11:05	14:35	15:45	16:55	18:05
黒柳徹子ミュージアム	*10:07*	*11:17*	*14:47*	*15:57*	‖	‖
軽井沢千住博美術館（夏季以外は通過）	‖	‖	‖	‖	‖	‖
塩沢	10:09	11:19	14:49	15:59	17:07	18:17
東急ハーヴェストクラブ軽井沢＆ＶＩＡＬＡ	10:11	11:21	14:51	16:01	17:09	18:19
塩沢湖	10:12	11:22	14:52	16:02	17:10	18:20
軽井沢絵本の森美術館 エルツおもちゃ博物館	10:13	11:23	14:53	16:03	17:11	18:21
風越公園	10:18	11:28	14:58	16:08	17:16	18:26

※斜字…黒柳徹子ミュージアム休館日は、「黒柳徹子ミュージアム」停留所を通過します。

風越公園→塩沢湖→軽井沢駅（平日・土日祝）

風越公園	10:27	11:37	15:07	16:17	17:27
軽井沢絵本の森美術館 エルツおもちゃ博物館	10:28	11:38	15:08	16:18	17:28
塩沢湖	10:29	11:39	15:09	16:19	17:29
東急ハーヴェストクラブ軽井沢＆ＶＩＡＬＡ	10:30	11:40	15:10	16:20	17:30
塩沢	10:31	11:41	15:11	16:21	17:31
軽井沢千住博美術館（夏季以外は通過）	‖	‖	‖	‖	‖
黒柳徹子ミュージアム	*10:34*	*11:44*	*15:14*	*16:24*	*17:34*
軽井沢駅	10:50	12:00	15:30	16:40	17:50

※斜字…黒柳徹子ミュージアム休館日は、「黒柳徹子ミュージアム」停留所を通過します。

路線図

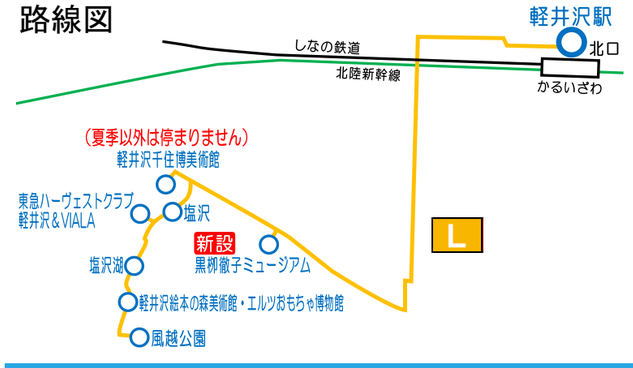

PASMO Suica タッチ決済 ご利用いただけます

運賃（おとな：円）

	風越公園	軽井沢絵本の森美術館 エルツおもちゃ博物館	塩沢湖	東急ハーヴェストクラブ 軽井沢＆VIALA	塩沢	軽井沢 千住博美術館	黒柳徹子 ミュージアム	軽井沢駅
軽井沢絵本の森美術館 エルツおもちゃ博物館	130							
塩沢湖	130	130						
東急ハーヴェストクラブ 軽井沢＆VIALA	130	130	130					
塩沢	130	130	130	130				
軽井沢 千住博美術館	140	140	130	130	130			
黒柳徹子 ミュージアム	150	160	210	130	130	130		
軽井沢駅	420	420	450	360	410	410	410	

路線バスのご利用方法 HOW TO USE THE BUS (SEIBU KANKO BUS Karuizawa area)

PASMO Suica タッチ決済 ご利用いただけます

乗るとき（後扉から） ◆Use the back door when you get on the bus.

現金でご利用の方は
乗車口で整理券をお取りください。

If you pay the fare in cash,
take a boarding ticket.

PASMO・Suicaなどの
交通系ICカードをご利用の方は
乗車口のカードリーダーに
ICカードをタッチしてください。

If you pay the fare with IC card[*],
tap your card on the reader.
[*]PASMO, Suica, etc.

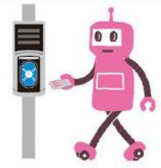

車内では ◆ While on the bus

車内転倒事故防止のため、
バスが動いている間は席を
立たないでください。
お立ちの方は、手すり等から
手を離さないでください。

For your safety, don't leave your seat
while the bus is moving.
If you are standing, please hold onto
a handrail or a hand strap.

車内前方の画面に、次の停留所名や
その停留所までの運賃が表示されます。

The next stop name and the fare are
shown on the front display.

降りるバス停の放送が流れたら、
降車ボタンを押してください。
お忘れ物のないよう、ご準備を
お願い致します。

Push the button for next stop.
Please make sure that you
have all your belongings
with you when you leave
the bus.

降りるとき（前扉より） ◆Use the front door when you get off the bus.

現金でご利用の方は、運賃表示器をご確認の上、整理券と
一緒に、ちょうどの金額を運賃箱へお支払いください。
なお、千円札以外の紙幣はご利用できません。
（おつりは出ませんので、あらかじめ両替をお済ませください。）

You can get to know the fare by checking the display
and your boarding ticket.
Put your fare and boarding ticket in the farebox.
Note that you can't use bills other than ￥1,000
on the bus.

*We don't have any change. So, in advance, please use the machine
located next to the driver to pay your fare with the exact amount.

運賃箱のカードリーダーにICカードをタッチしてください。
"ピピッ"という音が鳴り、液晶画面に引き去った
運賃とカード内残額が表示されます。

※カード読取り時に"ピー"という音が鳴った場合は、
もう一度タッチして下さい。（読取不良です。）

Tap your IC card on the reader, and the fare is
automatically deducted from the card with two
short beeps.

*A long beep sound means a read error occurred.
In that case, please tap your card again.

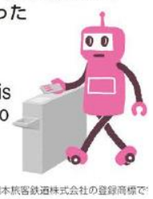

※PASMOは株式会社パスモの登録商標です。Suicaは東日本旅客鉄道株式会社の登録商標です。
ロボットは PASMO のキャラクターです。

軽井沢駅→中軽井沢駅→万座バスターミナル／草津温泉方面　時刻表は裏面をご覧ください